Septembre 2022
n°7

La Gazette

CLASSE SAINT FRANÇOIS DE FATIMA

Bonne rentrée à tous !

Finies les soirées qui s'étirent et les grasses matinées ! Terminées, les baignades au soleil et les balades sur de beaux sentiers ombragés!

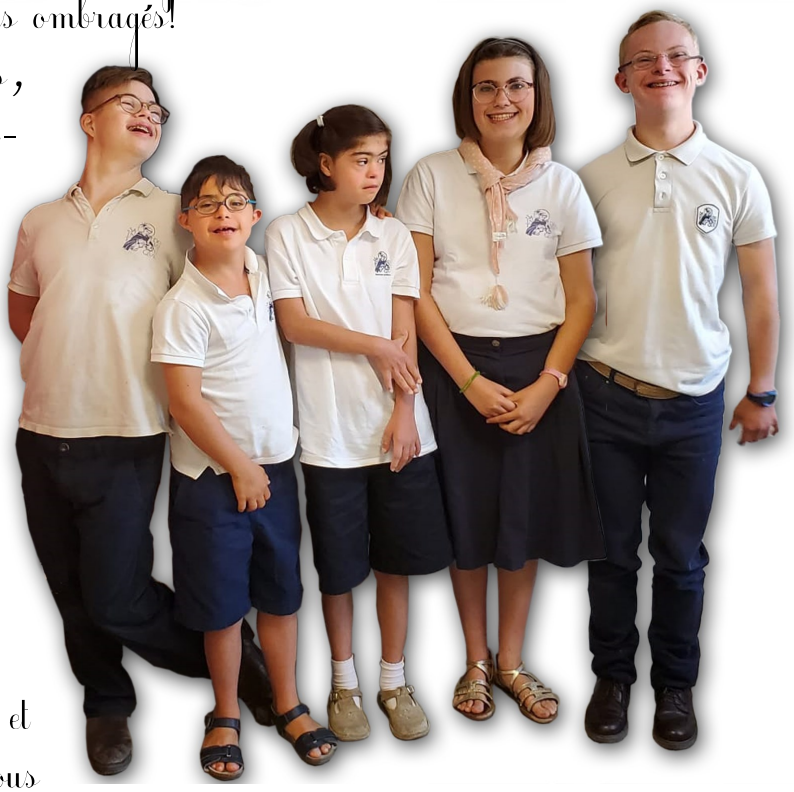

Benoist Raphaël Anne Sophie Jean

Souvenirs, ces cousinades pleines de rires et ces réunions familiales autour d'une table bien parée ! Professeurs et collégiens, nous avons repris le chemin de la classe Saint-François-de-Fatima, sans nostalgie, avec joie de nous retrouver et soif d'apprendre de nouvelles choses.

Anne commence cette année scolaire avec nous, nous sommes très heureux de l'accueillir.

Nous confions à la grâce de Dieu cette page de la vie de la classe qui s'ouvre en ce début d'année. Nous tâcherons de bien l'écrire jusqu'au mois de juin.

Sophie, Anne, Benoist, Jean et Raphaël.

Dans ce numéro :

A fond le sport !	2
Prière du mois Le temps de rire Au revoir Ben !	4

Enthousiasme, école de vie…

« Benoist, Jean, Raphael, allez, on est parti, mes poulets ! » Avec sa gouaille inimitable, monsieur Lopez, professeur de sport, accueille régulièrement les élèves de la classe au sein de son cours de 6ème pour un temps très apprécié. Ultimate, rugby, endurance, ping-pong, ils le suivent partout… à leur rythme.

Se glissant au milieu du groupe d'élèves qui s'apprête à se déplacer jusqu'au terrain de sport de l'autre côté de la route, les collégiens de Saint-François-de-Fatima recherchent la franche camaraderie masculine. Un « check » à gauche, une claque dans le dos à droite : ce n'est pas sans une certaine appréhension que les 6ème tendent leurs mains ou prêtent le flanc ! Contrôler leur force et leur enthousiasme viril fait partie de l'apprentissage pour les élèves et comme ces derniers sont de très fins observateurs des comportements de leurs pairs, les bousculades des Alceste aux Agnan sont aussi sources d'inspiration… Mais les auxiliaires de vie scolaire veillent et atténuent les malentendus avec bienveillance!

Le troupeau se met enfin en branle, les yeux des élèves pétillent, ils arrivent au stade des Pyramides, le cours peut commencer. Nous sommes souvent impressionnés par la résistance de nos collégiens extraordinaires quand un projet les enchante. Ils savourent chaque instant de cette séance sportive, de la mise en tenue en classe à la sélection des équipes ou partenaires sur le terrain, au jeu en lui-même, quel qu'il soit. Et quand la fatigue ou la démotivation se font sentir, il faut saluer ici le talent de notre professeur qui a un véritable don pour encourager les plus réticents de la classe. Avec beaucoup d'humour et un véritable sens du théâtre, monsieur Lopez n'hésite pas à courir avec les élèves de la classe SFF pour tenter de marquer un essai. Un coup d'œil à un 6ème et ce sont des camarades qui arrivent pour aider à finir un tour de stade. Un lacet est défait, il l'a vu et intervient tout de suite.

Ah, cher monsieur Lopez ! Toute la classe vous remercie pour votre accueil si chaleureux !

« Ils ont des objectifs, ils se préparent, ils s'exercent, ils échouent, ils recommencent et ils réussissent. »

Cher professeur, on sent que vous appréciez particulièrement nos élèves. Qu'apportent-ils, selon vous, à une classe ordinaire ?

Tellement de choses, tellement de sincérité, ils sont de véritables guides pour nos élèves ordinaires. Toujours dans le don de soi, dans l'engagement (bon, …parfois l'herbe verte est plus intéressante que ce ballon ovale aux rebonds multiples et variés !). Et surtout ils nous apportent une grande dose d'humilité. Que d'efforts pour arriver à toucher cette petite balle blanche, à passer le ballon de rugby vers l'arrière pour avancer (quelle drôle d'idée !). Ils sont un exemple d'enthousiasme.

Comment les intégrez-vous à vos classes en séance de sport malgré leurs particularités physiques (fatigabilité, fragilité du dos, hypotonie musculaire, …)

Il faut en effet prendre en compte tout cela dans l'approche pédagogique, la continuité de l'apprentissage, et pour des questions de sécurité mais… quand je vois certains de « mes poulets » réaliser des gestes techniques, des actions de jeu, je me dis que j'ai affaire à de grands sportifs ! Et je suis très sérieux ! Ils ont des objectifs, ils se préparent, ils s'exercent, ils échouent, ils recommencent, et ils réussissent. Ce sont des sportifs de haut niveau.

Que peuvent apporter à nos élèves extraordinaires des séances de sport inclusives ?

Cette question-là, il faut la leur poser directement. Moi, en tout cas, je sais ce qu'ils m'apportent. Egoïstement, je vais conserver dans ma mémoire, le visage de mes trois rugbymen Benoist, Jean et Raphaël après avoir marqué un essai : portés en triomphe, victorieux, quel bonheur !

« …j'ai affaire à de grands sportifs ! »

CLASSE
SAINT FRANÇOIS DE FATIMA

Groupe scolaire Saint Dominique

18 avenue Charles De Gaulle
78230 LE PECQ
bhx.francoisdefatima@ecole-saintdominique.org

Prière pour la rentrée

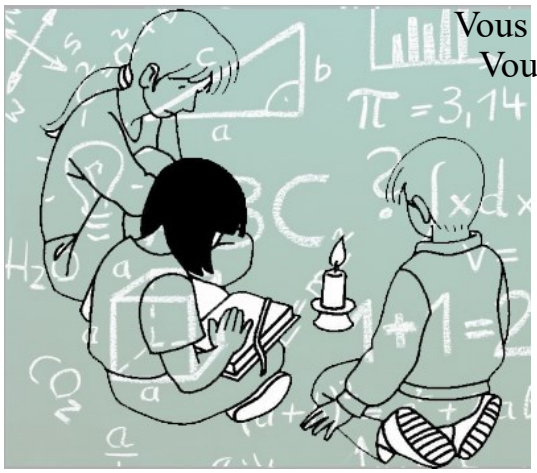

Seigneur, Vous êtes allé à l'école.

Vous avez appris à lire :
aidez-moi à pouvoir découvrir Votre parole.
Vous avez appris à écrire : guidez ma main pour tenir le stylo.
Vous avez appris le calcul : aidez-moi à aimer sans compter.
Vous avez été ordonné :
aidez-moi à prendre soin et à ranger mes affaires.
Vous avez joué en récréation :
aidez-moi à me détendre et à respecter mes amis.

Seigneur, Vous êtes allé à l'école.
Merci de la chance qui m'est donné d'être élève
dans cette classe Saint-François-de-Fatima !
Ainsi soit-il.

Le temps de rire...

Claire Valadier arrive avec deux cafés dans les mains. Jouant du coude sur la poignée, elle pousse la porte et entre sans frapper dans la classe, bravant, par là-même, l'un des aspects de notre règlement.

Ben la regarde.
« Claire ? Et le toc-toc ?
- Je ne peux pas Ben, tu vois bien que j'ai deux tasses dans les mains. »
Et Ben de répondre avec étonnement :
« Mais… et tes pieds ? »

AU REVOIR BEN !

Après cinq belles années passées dans la classe Saint-François-de-Fatima, l'heure est venue en décembre dernier pour Benoît Colcomb de nous quitter. Il a rejoint La Ruche, à Versailles, où nous l'avons déjà retrouvé à l'occasion de la vente de printemps.

Bonne route Ben, nous ne t'oublions pas !

Soutenir la classe Saint François de Fatima ?

De nombreuses personnes souhaitent faire un don, ce dont nous sommes profondément touchés et reconnaissants.

Il suffit d'établir un chèque à l'ordre du « Fonds Saint-Dominique » en mentionnant, au dos, « pour la classe SFF »

Vos dons serviront à combler le déficit de la classe (salaires, charges diverses, etc… 35 000€), à acheter du matériel pédagogique et à financer les activités propres à nos élèves.

MERCI !

Son mari a été affecté à l'étranger cet été. Notre chère AVS Valérie Lobel a donc quitté la région parisienne pour le suivre. De tout cœur, nous la remercions pour son sourire, sa patience, son attention tout au long de ce chemin parcouru avec elle pendant deux ans.