Avril 2023
n°9

La Gazette

CLASSE SAINT-FRANÇOIS-DE-FATIMA

Pourquoi sourions-nous ?

Parents, professeurs, camarades, vous tous qui nous côtoyez et nous connaissez bien, vous souriez à notre émerveillement, notre humour décalé, notre simplicité de temps à autre déconcertante.

Vous nous trouvez amusants, très joueurs, parfois taquins, souvent rieurs. En un mot : joyeux.

Cette joie, elle ne vient pas seulement de notre maladie, ni d'un quelconque chromosome. Cette joie a 2000 ans, c'est celle qui devrait rayonner sur les visages de tous les chrétiens. C'est la joie de Pâques !

Sophie, Anne, Jean et Raphaël.

Doctus cum libro

Les journées à Saint-François-de-Fatima connaissent généralement une météo anticyclonique, parfois traversée d'ondées fugaces pouvant mettre à l'épreuve le flegme presque britannique de l'équipe pédagogique. Dans ce contexte météo souffle le doux alizé de la sortie à la bibliothèque.

Un vendredi sur deux en effet, alors que les élèves s'appliquent à leurs emplois du temps, j'annonce qu'il convient de sortir l'étiquette « bibliothèque » et la placer juste après « déjeuner ». Un mot magique aurait-il été prononcé ? Les yeux des élèves retrouvent l'étincelle légèrement ternie lors de la pose des étiquettes « lecture » et « écriture ». Immédiatement, ils anticipent la joie d'un moment qui n'a jamais trahi ses promesses et se concentrent au travail… L'heure arrive enfin. En voiture ou, si le temps s'y prête, à pied pour les volontaires, nous nous rendons à la *Maison pour tous* du Pecq. Au sous-sol, nous retrouvons Magali, la bibliothécaire.

La bibliothèque se situe au sous-sol du Centre culturel A Malraux, au Pecq

Dans ce numéro :

La joie *Doctus cum libro*	1
Du nouveau dans la classe… Le temps de rire et la poésie	4

Doctus cum libro…

Longtemps surnommée «Magali-Princesse», les anciens élèves ayant passé ce singulier flambeau aux nouveaux, Magali accueille la classe depuis des années avec un sourire et une bienveillance dont elle nous gratifie chaque quinzaine. La bibliothèque nous est réservée sur ce créneau horaire de fin de semaine - grand luxe ! - et, après les salutations d'usage, les élèvent s'éparpillent à leur guise dans les rayonnages pour un moment de lecture en liberté.
Certains font preuve de curiosité ; d'autres reviennent toujours aux mêmes albums dont ils n'ont apparemment pas encore épuisé les merveilles. Mystère…
Puis vient l'heure du conte. Magali choisit une histoire pour ses extraordinaires visiteurs. Cette sélection n'est pas aussi aisée qu'on pourrait le croire car il s'agit de faire doucement évoluer l'intérêt de nos jeunes, souvent accrochés au monde enfantin du rêve, vers des histoires demandant un peu plus de maturité, sans pour autant les décourager. Magali rencontre davantage de beaux succès que d'échecs et cela tient sûrement tant à sa fine observation de l'évolution de nos élèves qu'à son talent de conteuse.
Le temps passe trop vite et déjà vient le moment de choisir le livre que chaque élève, s'il n'a pas été déchu de ce droit par le professeur, a la possibilité d'emprunter pour la quinzaine. Magali, derrière son bureau, investie du pouvoir de tamponner, valide le choix du jeune qui retenait sa respiration… Vite, le livre est englouti dans le sac individuel décoré au goût de chacun lors d'une précédente séance de bricolage.

Le signal de départ est donné. Nous remercions notre Magali, disons au revoir au souriant responsable à l'accueil et l'alizé nous ramène à l'école.
Que serait notre météo sans tous ces aidants de notre classe ? Quel que ce soit le temps, certainement pas aussi joyeuse… Qu'ils reçoivent la gratitude de toute la classe Saint-François-de-Fatima !

Marie de Saizieu

3 questions à Magali, bibliothécaire .

Depuis combien de temps accueillez-vous notre classe à la bibliothèque ?
J'accueille la classe depuis 8 ans. Nous avons démarré les séances à la bibliothèque en septembre 2015.

« Ces visites sont avant tout un moment de plaisir et de partage »

Que pourriez-vous dire des visites de la classe SFF de votre point de vue de bibliothécaire ?
Ces visites sont avant tout un moment de plaisir et de partage. Mon métier de bibliothécaire me conduit à côtoyer un public très varié, plus particulièrement les groupes scolaires. Chaque année, un planning est mis en place pour accueillir alternativement les classes, dont fait partie la vôtre.
Les séances de la classe Saint-François-de-Fatima se déroulent de la même manière à chaque fois. Les élèves peuvent chacun emprunter un ouvrage et prennent un temps de lecture individuel. Ils viennent ensuite écouter une histoire dont le choix se fait avec leur participation.

Avez-vous constaté une évolution au fil des années ?
Lors des premières séances, les élèves étaient des enfants. Nous avons pris le temps d'apprendre à chacun le respect de quelques règles en vigueur dans une bibliothèque : prêter attention aux livres, se repérer dans les locaux et enregistrer l'emprunt des ouvrages.
Aujourd'hui, ce sont de jeunes adolescents ; ils évoluent de façon plus autonome au sein de la bibliothèque.

Une petite conclusion à partager à nos lecteurs ?
Recevoir deux fois par mois élèves et enseignantes de la classe SFF est, et demeure depuis tout ce temps, un réel plaisir.

Retrouvailles

Depuis 2019 nous nous rendons à l'une ou l'autre des ventes bisannuelle de La Ruche, au Chesnay. Une bonne occasion de sortir de la classe, rencontrer du monde, parler de la classe, voir de belles choses, prendre un déjeuner ou juste un goûter. En novembre dernier et, plus récemment, le 14 avril, nous avons eu le plaisir d'y retrouver Hombeline, Benoist et Ben qui ont maintenant rejoint cette association. Un plaisir visiblement partagé !

Qu'ai-je appris ce mois-ci ?

...à faire des révérences à Versailles

Au cours du mois de mars, les élèves de la classe sont allés visiter le château de Versailles, activité en lien avec le thème actuel de leur cours d'histoire : Louis XV. Au cours de l'une des deux visites, ils ont appris à faire la révérence, comme au temps du Bien-Aimé. Au milieu de la Galerie des Glaces, entre courbettes et exercices d'équilibre, le rire et la fantaisie ont trouvé leur place !

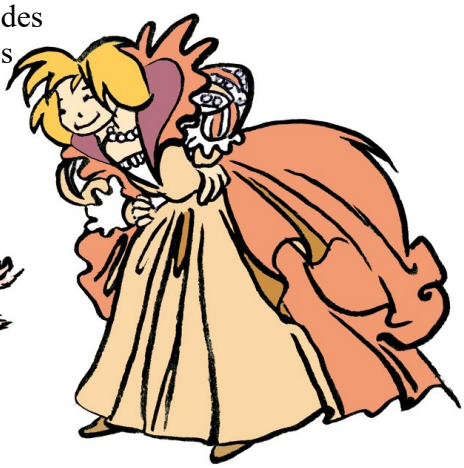

Poésie : La Truite (Franz SCHUBERT)

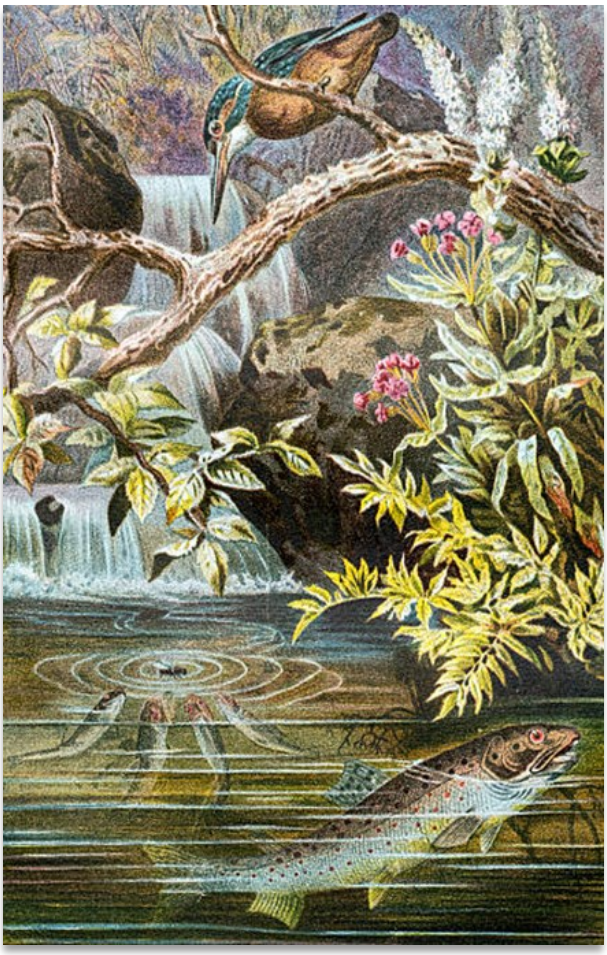

Au fond d'une onde claire,
Passait et repassait
La truite plus légère,
Plus rapide qu'un trait.

J'étais sur le rivage
Et mon regard suivait
Le jeu de la volage
Au fond du ruisseau.

Quand un pêcheur s'arrête,
Sa ligne dans la main.
Il a vu la pauvrette,
Il jette son engin.

Que l'eau reste limpide,
Me dis-je alors tout bas
Et la ligne homicide
Ne la surprendra pas.

Mais le pêcheur se lasse
Du temps perdu
Et, de l'eau agitant la surface,
Il trouble le ruisseau.

Bientôt au fil perfide
La truite, la truite se prenait
Je sentis, l'œil humide,
Mon cœur qui se brisait.

Retrouvez toutes les gazettes et soutenez la classe sur le site

www.1classe-1avenir.com